

Así puedes recuperar la piel de los estragos del verano

La suciedad, el sudor y la grasa retenidas disminuyen aún más la luminosidad y hacen que la tez esté apagada.

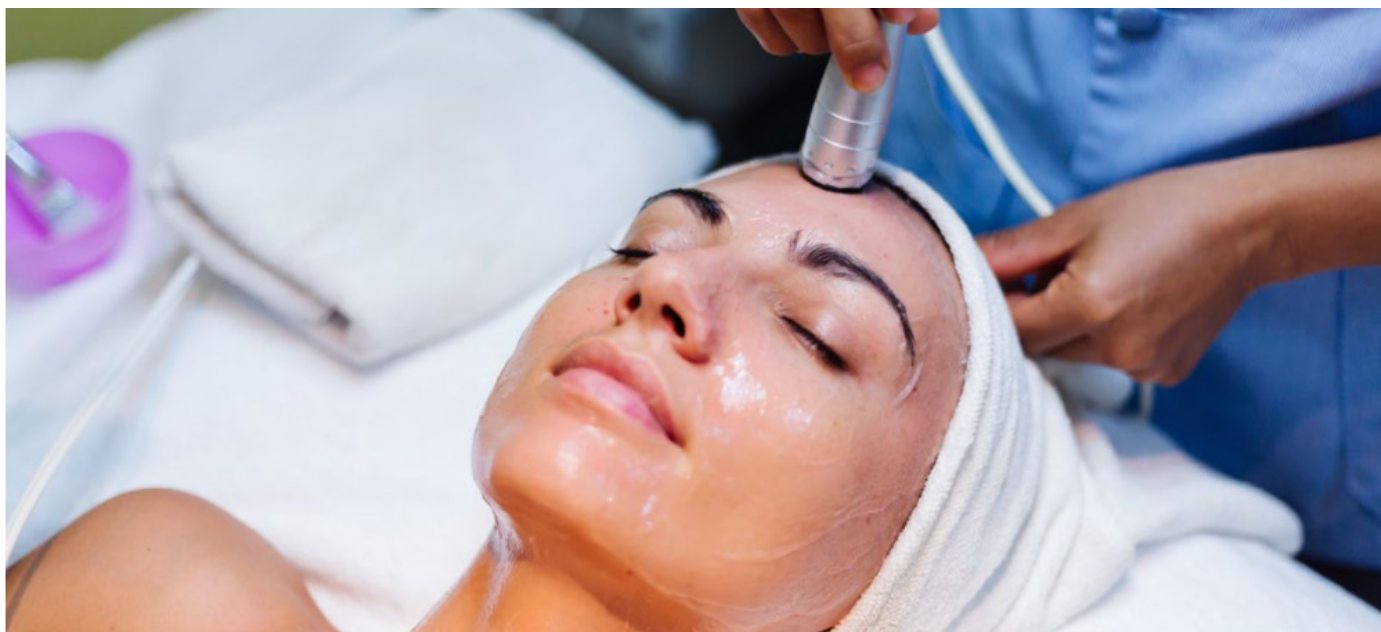

Tratamiento facial (Foto. Freepik)

La vuelta al cole siempre es dura, también a nivel estético: **necesitamos recuperar la piel de los estragos del verano (cloro, salitre, viento, sol), y prepararla en condiciones** para que pueda volver a enfrentarse en óptimas condiciones a la contaminación, el humo, el tabaco, el estrés de la ciudad, la mala alimentación, los madrugones y el ritmo frenético de vida que llevamos.

"La suciedad, el sudor y la grasa retenidas disminuyen aún más la luminosidad y hacen que la tez esté apagada. **Las partículas contaminantes y las toxinas aumentan la producción de radicales libres, producen oxidación y daño celular.** Lo que se traduce en envejecimiento acelerado: manchas y arrugas, principalmente", asegura **Laia Puig, responsable de cosmética de LPG.**

La suciedad, el sudor y la grasa retenidas disminuyen aún más la luminosidad y hacen que la tez esté apagada

La firma francesa LPG tiene el aliado perfecto para poner tu rostro a punto: el protocolo piel renovada. Una experiencia sensorial inédita de 75 minutos, que combina la estimulación celular patentada de LPG con una doble exfoliación, mecánica y química.

ETAPA 1: LIMPIAR Y ELIMINAR IMPUREZAS

Primero se retiran los restos de maquillaje, el protector solar, la grasa y las partículas de contaminación que se quedan retenidas en la piel, con el Agua Micelar Preparadora, de LPG (incorpora azúcares y glicerina de origen vegetal, de propiedades calmantes e hidratantes). Es decir, la suciedad soluble en grasa.

ETAPA 2: EXFOLIAR Y DRENAR TOXINAS

Y, en segundo lugar, se retira la suciedad soluble en agua, básicamente el sudor, aplicando la Crema Exfoliante, de LPG (contiene granos finos de sílice mineral y gruesos de arroz, además de glicerina vegetal), y realizando maniobras específicas de drenaje: bombeos en ganglios, movimientos de ida y vuelta, y alisados circulares. **Al finalizar se seca bien la piel con una Toalla de Algodón Orgánico Lavable, de LPG.**

ETAPA 3: FITNESS INTENSO PARA ESTIMULAR LAS CÉLULAS DE JUVENTUD

A continuación, **con el cabezal Ergolift de los equipos CELLU M6, de LPG, se trabaja toda la cara durante 25 minutos.** Este incorpora un micromotor capaz de despertar la actividad celular gracias a la tecnología patentada MPF (Motorised Pulsating Flaps): realiza una doble estimulación; horizontal, con pulsaciones controladas de las solapas; y vertical, mediante una succión secuencial. **Esto supone una sesión de fitness intenso para los fibroblastos,** que como consecuencia se ponen a producir nuevo ácido hialurónico (+80%, demostrado mediante biopsias faciales), colágeno (+23%) y elastina (+46%).

ETAPA 4: PEELING PARA SUAVIZAR MANCHAS E IMPERFECCIONES

Seguidamente, **se aplica una capa gruesa y uniforme en la cara y el cuello del Peeling Technologie, de LPG,** más adecuado según el tipo de piel: el kit 10% contiene un 5% de ácido glicólico y otro 5% de ácido mandélico y está indicado para pieles sensibles; y el kit 20% contiene un 10% de ácido glicólico y otro 10% de mandélico y está recomendado en pieles normales a gruesas. **Estas sustancias se dejan actuar de 3 a 5 minutos en el rostro,** según el tipo de piel, y suavizan las arrugas y líneas de expresión, además de reducir las manchas e imperfecciones cutáneas.

ETAPA 5: CALMAR, HIDRATAR Y REDENSIFICAR

Tras limpiar el rostro y el cuello con el Agua Micelar Preparadora, de LPG, para desactivar el peeling, le toca el turno a la Mascarilla de Colágeno Postratamiento, de LPG, efecto segunda piel durante 15-20 minutos. Esta mascarilla contiene ingredientes clarificantes y antioxidantes como la vitamina E (tocopherol), el extracto de centella asiática y el de licorice; e hidratantes y calmantes como el colágeno, el ácido hialurónico y el aloe vera. **Durante su exposición se realiza un masaje en el escote con el cabezal Ergolift y maniobras de Endermopuncture,** lentas y sin presión, para estimular las células de la juventud.

ETAPA 6: SUAVIZAR ARRUGAS Y REDUCIR BOLSAS Y OJERAS

Por último, **para recuperar las pieles más deshidratadas se aplica, con maniobras de masaje ascendentes y desde el cuello hasta la frente,** el Sérum Hidratación Intensa, de LPG, que contiene un 7% de ácido hialurónico, para mejorar la hidratación y "rellenar" las líneas de expresión y las arrugas. Además del contorno de ojos Crema Total Contorno de Ojos, de LPG, que incorpora un complejo exclusivo antiedad para descongestionar y reducir bolsas, ojeras y arrugas.

[IR AL ARTÍCULO](#)