

marie france

Cancer du sein : de l'importance de l'accompagnement des patientes

JESSICA SINNAN | MARDI 17 OCTOBRE 2017 |

MIS À JOUR LE MERCREDI 18 OCTOBRE 2017

Cancer du sein rime souvent avec dépistage, diagnostic, chimiothérapie, mastectomie... Mais qu'en est-il de l'accompagnement ? Quelle soit psychologique ou physique, la prise en charge de la patiente peut améliorer la qualité de vie, pendant et après le traitement.

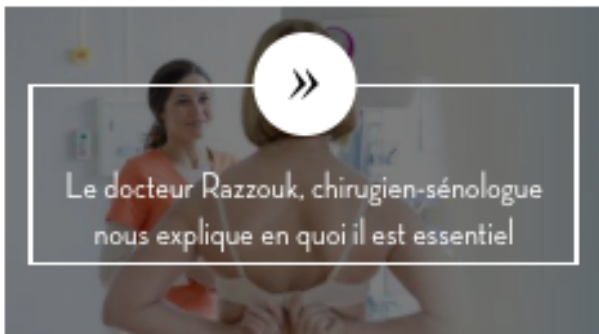

Le docteur Razzouk, chirurgien-sénologue nous explique en quoi il est essentiel

Cancer du sein : comment accompagner et rassurer les patientes

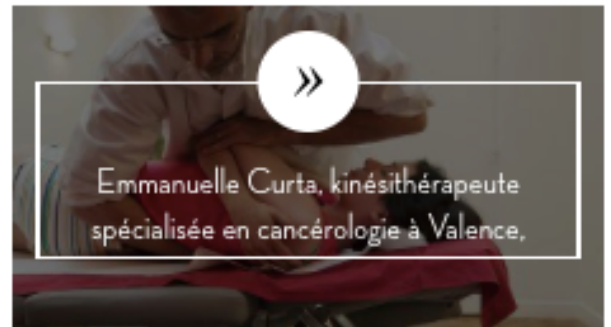

Emmanuelle Curta, kinésithérapeute spécialisée en cancérologie à Valence,

Cancer du sein : comment la kinésithérapie vient en aide aux patientes



LPG, spécialiste de l'endermologie, a aujourd'hui tout un réseau de kinés

Cancer du sein : MonKinéVoitRose ou quand LPG met l'endermologie au service des...

Le **cancer du sein** est celui qui est le plus répandu chez les femmes. On dénombre pas moins de **48 000 nouveaux cas chaque année**. Cette maladie touche d'ailleurs des femmes de plus en plus jeunes.

Il faut savoir que 90 % des cancers du sein sont diagnostiqués à un stade précoce et sont guéris dans 90 % des cas. La mastéctomie reste rare car deux femmes sur trois peuvent conserver leurs seins.

Dans le cadre de reconstructions mammaires, de plus en plus de femmes s'opposent vivement à la douleur et aux cicatrices supplémentaires. Elles se tournent donc vers des techniques dites moins invasives comme le lipofilling qui consiste à prélever de la graisse sur les hanches et / ou les fesses et la réinjecter dans les seins. Le docteur Razzouk, chirurgien-sénologue à Nice a constaté que la kinésithérapie pouvait améliorer considérablement le confort et le moral des patientes. Ceci grâce à l'introduction de l'endermologie, spécialité de LPG, dans le protocole. Comment ? Cette technique améliore la qualité de la peau et favorise la prise de la graisse lors de son injection. Résultat : la reconstruction mammaire est plus esthétique et la patiente retrouve plus rapidement la mobilité de son bras.

Ce travail en équipe, constituée du chirurgien et du kiné, permet de prendre en charge la patiente tout au long du protocole de soin. L'intervention d'un psychologue en parallèle crée une réelle dynamique autour de la femme atteinte du cancer du sein qui se sent accompagnée, rassurée et informée durant toutes les étapes de son traitement.

Le 18 Octobre 2017

www.mariefrance.fr/dossier/cancer-du-sein-de-limportance-de-laccompagnement-des-patientes